



## **1. Il Dott. Dattolo nominato Presidente di Leaseurope**

Il Consiglio ed il Comitato di direzione di Leaseurope, riuniti a Vienna in seduta congiunta il 2 ottobre u.s., hanno nominato il dott. Dattolo Presidente della Federazione europea. La nomina del Dott. Dattolo - che succede nella carica a Mr. Francois De Dreuzy - è un importante riconoscimento per la nostra attività, in quanto è la prima volta che la Presidenza di Leaseurope è affidata ad un italiano. Nell'accettare l'incarico, il dott. Dattolo ha ricordato la crisi profonda dalla quale sta ora uscendo la professione del leasing e ha auspicato il definitivo recupero dell'attività di locazione finanziaria in Europa e la ripresa del suo sviluppo.

Tra gli argomenti di particolare importanza che costituiranno le linee guida del programma per il prossimo biennio, il Dott. Dattolo ha posto l'accento sul problema della contabilizzazione dell'attività di leasing, sulla necessità di intensificare i contatti con i Paesi dell'Europa centrale ed orientale, nonché di sviluppare la cooperazione istituzionale di Leaseurope con le autorità comunitarie e con le grandi federazioni mondiali, oltre che di favorire rapporti diretti tra le singole associazioni nazionali.

## **2. Incontro con le Associate sul tema del bilancio d'esercizio; ammortamento dei beni in leasing e deducibilità degli accantonamenti**

Si è svolto a Roma il 26 ottobre u.s. l'incontro con le Associate sul tema del bilancio di esercizio; relatori: il Prof. Clarizia, il Prof. Cavalieri e l'Avv. Landi; erano presenti anche rappresentanti della Banca d'Italia e dell'ABI.

Nel corso dell'incontro è stata sottolineata l'esigenza di adeguare



l'ammortamento fiscale dei beni concessi in leasing alla metodologia finanziaria, secondo le proposte da tempo formulate da Assilea al Ministro delle Finanze, Prof. Tremonti.

Tale richiesta - ripresa dalle agenzie giornalistiche e da "Il Sole 24 Ore" di giovedì, 27 ottobre - sono dirette ad eliminare la duplice impostazione, patrimoniale e finanziaria, alla quale le società di leasing sono oggi costrette nel valutare la propria attività, oltre che a confermare la deducibilità fiscale degli accantonamenti per i rischi di leasing, previsto dalla modifica apportata all'art. 71 del TUIR dalla legge n. 503/94.

### **3. Un calendario di incontri**

A seguito dell'incontro organizzato a Roma il 26 ottobre per il riesame dei principi generali che devono presiedere la formazione del bilancio delle società di leasing, l'Associazione organizzerà una serie di tavole rotonde su singole problematiche, alle quali molte Associate hanno già manifestato adesione. I costi delle tavole rotonde saranno suddivisi tra le società partecipanti. Si allega la scheda di richiesta di partecipazione per eventuali, nuove adesioni.

Per il 30 novembre p.v. è stato, invece, organizzato un incontro finalizzato ad affrontare le problematiche relative alla valutazione del rischio di leasing mediante l'uso della BDCR Assilea e, in prospettiva, della Centrale Rischi della Banca d'Italia.

In occasione della prossima riunione del Comitato di presidenza di Leaseurope, fissata a Roma per il prossimo 12 gennaio, Assilea sta organizzando un incontro con personalità dell'UE per illustrare le problematiche relative all'erogazione dei fondi strutturali comunitari.



#### **4. La revisione dello Statuto**

Il Consiglio di Assilea ha nominato una Commissione per la revisione dello Statuto, per adeguarlo ai mutamenti che il mercato ha subito a seguito del recepimento della seconda direttiva comunitaria di coordinamento delle attività creditizie e dell'entrata in vigore del testo unico delle leggi bancarie. Le proposte di modifica sono in corso di approfondimento.

#### **5. Un monitoraggio del settore**

L'esigenza di effettuare una disamina dell'evoluzione congiunturale economico-finanziaria del leasing è emersa nel corso di alcuni incontri con il Servizio studi della Banca d'Italia. A questo scopo è apparso necessario individuare un campione significativo delle società di leasing e definire le variabili da mettere sotto osservazione.

I criteri di scelta del campione significativo, la metodologia d'indagine e le variabili sono stati fissati dalla Commissione analisi statistica e di mercato, che ha anche deciso di convocare una riunione delle società prescelte, rappresentanti circa il 40% del mercato nazionale del leasing, e di attivare la prima indagine con periodicità semestrale, per poi giungere ad una cadenza trimestrale.

#### **6. MEZZOGIORNO: riesame della graduatoria.**

L'Assilea, d'intesa con l'ABI, ha avuto una serie di incontri con la competente Direzione Generale del Ministero Industria al fine di concordare le iniziative da intraprendere, dirette, da un lato, a correggere gli errori materiali commessi nella graduatoria delle domande ammesse alle agevolazioni ex lege



64/80 e, dall'altro, ad includere in detta graduatoria quelle indebitamente escluse.

D'intesa con la nostra Associazione è stato, quindi, fissato il calendario delle riunioni della Commissione ministeriale - appositamente nominata - per il riesame della graduatoria, alle quali hanno partecipato tutte le società di leasing interessate, assistite da Assilea.

Nel corso delle riunioni, terminate il 12 ottobre scorso, sono state riesaminate tutte le pratiche escluse e quelle incluse con errori, provvedendo a correggere questi ultimi e ad inserire nella graduatoria quelle che non presentavano legittimi motivi di esclusione.

#### **7. Servizio INTESA 1995**

E' in corso di rinnovo con la Società INTESA il contratto per il servizio BDCR 1995, i cui costi base - non considerando l'aggiornamento ISTAT - sono inferiori di circa il 18% a quelli del 1994.

#### **8 . Il nuovo piano editoriale**

Nel quadro del contenimento dei costi associativi, il Consiglio di Assilea ha riprogrammato il piano editoriale dell'Associazione, stabilendo, tra l'altro, la pubblicazione di un notiziario bimestrale, di specifici testi monografici e di un rapporto annuale. Nel contempo, si è decisa la sospensione della Rivista italiana del leasing e dell'intermediazione finanziaria.

**9. Chiusura dell'Ufficio di Milano**

Sempre nel quadro di contenimento dei costi associativi, il Consiglio di Assilea ha valutato l'opportunità di procedere alla chiusura dell'Ufficio di Milano, le cui funzioni saranno accentrate - a partire dal 1° gennaio 1995 - presso la sede di Roma.

**10. Richiesta di iscrizione**

La Finconsumo Spa, con sede a Torino, che da quest'anno ha iniziato ad operare nel comparto della locazione finanziaria di autoveicoli, ha chiesto di essere iscritta ad Assilea. La domanda è stata positivamente valutata dal Consiglio associativo, che ha deliberato l'iscrizione della società in qualità di "socio corrispondente"

**11. Bai Leasing cambia denominazione sociale**

A partire dal 1° ottobre 1994 la Bai Leasing Spa ha modificato la propria denominazione sociale in Deutsche Bank Leasing Spa, aumentando il capitale da 25 miliardi a 35 miliardi.

**Manifesti pubblicitari delle Società di leasing**

Al fine di dare testimonianza della evoluzione della locazione finanziaria attraverso manifesti pubblicitari delle Società di leasing, si pregano le Associate di inviare in Associazione il loro primo manifesto pubblicitario.

I migliori manifesti saranno esposti nella Sede associativa.

Si ringrazia per la collaborazione.

# CONTRATTI DI LOCAZIONE FINANZIARIA STIPULATI NEL PERIODO GENNAIO - SETTEMBRE 1994

(Campione di 96 Associate)

## RIPARTIZIONE MENSILE E PER TIPOLOGIA DEI BENI

MESI	NUMERO CONTRATTI			
	NATANTI	IMMOBILI	AUTO	STRUMEN.
GEN	8	149	8 895	5 458
FEB	7	189	9 666	6 879
MAR	7	224	12 104	8 567
APR	10	173	10 054	7 289
MAG	22	270	11 351	8 702
GIU	16	259	12 127	8 942
LUG	12	316	12 076	9 211
AGO	7	102	5 676	4 799
SET	8	176	8 469	6 479
OTT				
NOV				
DIC				
TOTALE	97	1.858	90.418	66.326

MESI	VALORE BENI			
	NATANTI	IMMOBILI	AUTO	STRUMEN.
GEN	68.544	120.734	295.211	458.321
FEB	9.864	166.649	321.860	583.779
MAR	11.285	293.385	410.643	721.051
APR	15.381	142.342	352.572	588.946
MAG	7.315	322.362	408.633	679.490
GIU	5.121	551.071	434.645	774.366
LUG	4.399	372.405	436.262	801.516
AGO	53.366	185.114	213.163	436.855
SET	6.179	174.906	303.887	595.184
OTT				
NOV				
DIC				
TOTALE	181.454	2.328.968	3.176.876	5.639.508

### NUMERO CONTRATTI STIPULATI

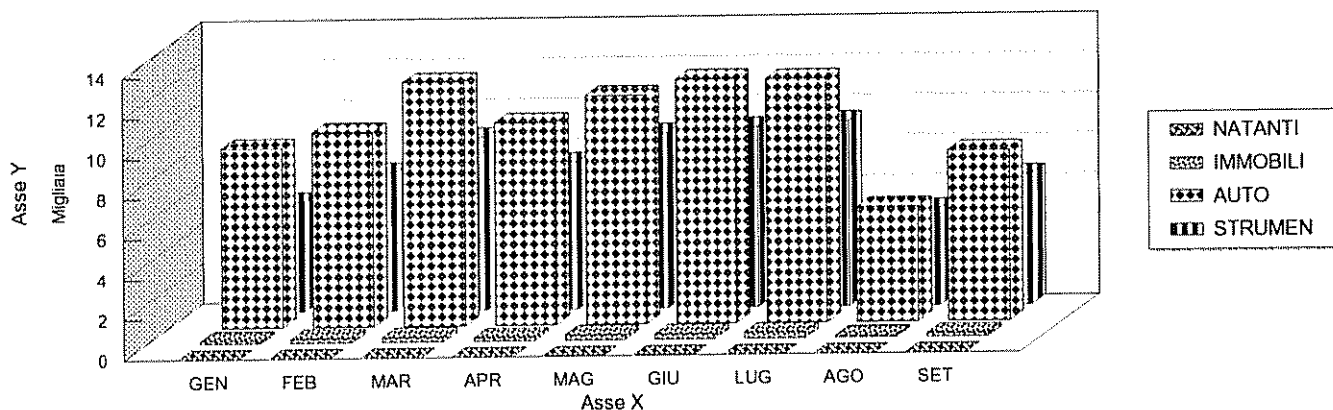

### VALORE DEI BENI LOCATI

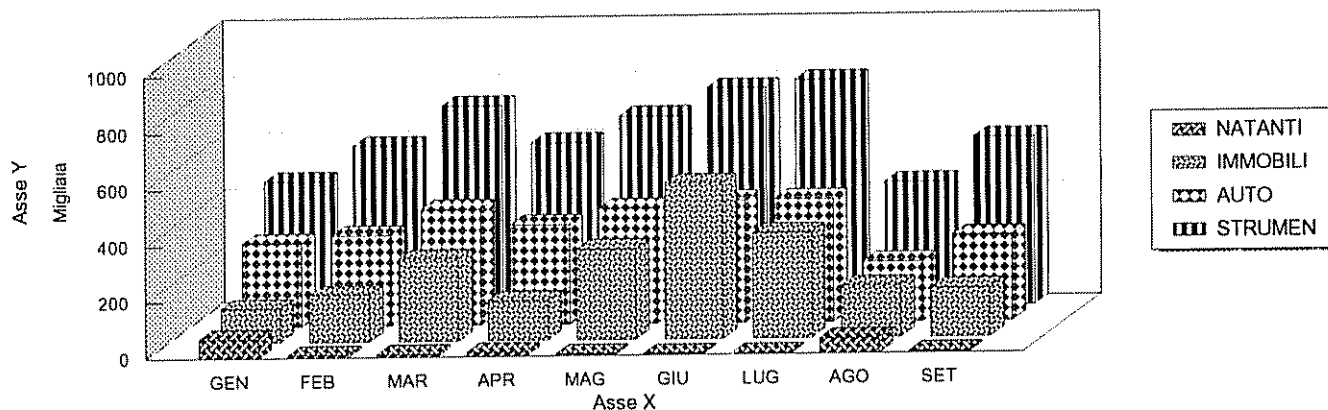



## SCHEDA DI PARTECIPAZIONE

ASSOCIATA \_\_\_\_\_

Specificare a quali tra le tavole rotonde sotto elencate la Vostra società intende partecipare, con le modalità, anche di costo, che saranno successivamente indicate.

### 1° TAVOLA ROTONDA

- \* Esame della fase fisiologica del contratto di leasing.
- \* Aspetti civilistici, contabili e fiscali connessi:
  - alla contabilizzazione dei canoni di locazione finanziaria;
  - agli oneri di intermediazione;
  - alle operazioni in valuta ed indicizzate.
- \* Altre tematiche \_\_\_\_\_

Partecipanti (nome e cognome)

Funzione svolta nella società

---

---

---

---

---

---

### 2° TAVOLA ROTONDA

- \* Esame della fase patologica del contratto di leasing.
- \* Aspetti civilistici, contabili e fiscali connessi:
  - all'ammortamento dei beni in locazione finanziaria
  - alla valutazione dei crediti espliciti ed impliciti.
- \* Altre tematiche \_\_\_\_\_

Partecipanti (nome e cognome)

Funzione svolta nella società

---

---

---

---

---

---

\_\_\_\_\_  
(timbro e firma della società)

## ELENCO CIRCOLARI INFORMATIVE ASSILEA - ANNO 1994

NUM.	DATA	ARGOMENTO
1	21/02	Artigiancassa - tasso applicabile alle operazioni di leasing agevolato nel bimestre marzo - aprile 1994
2	31/03	Artigiancassa - tasso applicabile alle operazioni di leasing agevolato nel bimestre maggio - giugno 1994
3	06/06	Artigiancassa - tasso applicabile alle operazioni di leasing agevolato nel bimestre luglio - agosto 1994
4	08/07	Maxicanone di leasing - Commissione tributaria centrale: decisione del 16 marzo 1994
5	03/08	Artigiancassa - tasso applicabile alle operazioni di leasing agevolato nel bimestre settembre - ottobre 1994
6	28/10	Artigiancassa - tasso applicabile alle operazioni di leasing agevolato nel bimestre novembre - dicembre 1994



ELENCO CIRCOLARI SERIE LEGALE ASSILEA - ANNO 1994

NUM.	DATA	ARGOMENTO
1	24/01	Decreto Legislativo 1° settembre 1993. n. 385 - Testo unico delle leggi in materia bancaria e creditizia
2	10/02	BANCA D'ITALIA - Provvedimento 31 dicembre 1993 - Obblighi di comunicazione delle partecipazioni rilevanti in intermediari finanziari iscritti negli elenchi di cui agli articoli 106 e 107 del testo unico in materia bancaria e creditizia emanato con decreto legislativo 1° settembre 1993. n. 385
3	14/02	Antiriciclaggio - "Indicazioni operative per la segnalazione delle operazioni sospette nell'ambito dell'attività di locazione finanziaria
4	06/04	1) COMITATO INTERMINISTERIALE PER IL CREDITO ED IL RISPARMIO - Deliberazione Deliberazione 3 marzo 1994 - Disciplina della raccolta del risparmio ai sensi dell'art. 11 del decreto legislativo 1° settembre 1993, n. 385 (testo unico delle leggi in materia bancaria e creditizia 2) Legge 13 gennaio 1994. n. 43 - Disciplina delle cambiali finanziarie
5	04/08	MINISTRO DEL TESORO: 1) Decreto 6 luglio 1994 - "Determinazione, ai sensi dell'art. 113, comma 1, del decreto legislativo 1° settembre 1993, n. 385, dei criteri in base ai quali sussiste l'esercizio in via prevalente, non nei confronti del pubblico, delle attività finanziarie di cui all'art. 106, comma 1" 2) Decreto 6 luglio 1994 - "Modalità di iscrizione dei soggetti che operano nel settore finanziario di cui agli articoli 106, 113 e 155, commi 3 e 4, del decreto legislativo 1° settembre 1993, n. 385"
6	04/08	MINISTRO DEL TESORO: Decreto 6 luglio 1994 - "Determinazione, ai sensi dell'art. 106, comma 4 del decreto legislativo 1° settembre 1993, n. 385, del contenuto delle attività indicate nello stesso art. 106, comma 1, nonché in quali circostanze ricorre l'esercizio delle suddette attività nei confronti del pubblico"
7	28/09	MINISTRO DEL TESORO: Decreto 28 luglio 1994 - "Disciplina dell'esercizio nel territorio della Repubblica, da parte di soggetti aventi sede legale all'estero, delle attività finanziarie elencate all'art. 106, comma 1, del decreto legislativo 1° settembre 1993, n. 385"

ELENCO CIRCOLARI SERIE TECNICA ASSILEA - ANNO 1994

NUM.	DATA	ARGOMENTO
1	02/03	Antiriciclaggio - Archivio Unico Informatico: termine per l'integrazione e l'inserimento nell'archivio dei dati identificativi relativi ai rapporti continuativi
2	04/03	Bilanci delle società di locazione finanziaria. Passività denominate in valuta Valutazione dei crediti Problemi attuativi del D Lgs n 87/1992
3	05/05	Antiriciclaggio - Archivio Unico Informatico: termine per l'integrazione e l'inserimento nell'archivio dei dati identificativi relativi ai rapporti continuativi

ELENCO CIRCOLARI SERIE LEASING AGEVOLATO ASSILEA - ANNO 1994

NUM.	DATA	ARGOMENTO
1	19/01	MINISTERO DELL'INDUSTRIA - Circolare 30 dicembre 1993, n. 40940 - "Attuazione delle norme della legge 5 ottobre 1991, n. 317, concernenti i consorzi e le società consortili tra piccole imprese, a seguito del decreto ministeriale 1° giugno 1993 di adeguamento alla disciplina comunitaria per le PMI - Circolare esplicativa
2	24/01	Legge Sabatini n. 1329/65 - MEDIOCREDITO CENTRALE - Circolare n. 2 "crediti Italia" dell'11 gennaio 1994 e Circolare n. 3 "Agevolazioni interno" del 17 gennaio 1994
3	11/02	Decreto-Legge 7 febbraio 1994, n. 95 - Disposizioni urgenti per accelerare la concessione delle agevolazioni per il Mezzogiorno
4	14/02	Legge Sabatini - Circolari del Mediocredito Centrale
5	17/03	Legge Sabatini - Legge n. 1329/65 - Provvedimenti per l'acquisto di nuove macchine utensili - Circolare n. 9 del Mediocredito Centrale
6	29/03	MINISTERO DELL'INDUSTRIA - Circolare 10 marzo 1994, n. 37482 - Modalità per il calcolo in equivalente sovvenzione netto delle agevolazioni finanziarie concedibili alle iniziative ubicate nella provincia di Frosinone secondo le procedure di cui all'art. 5 del decreto-legge 7 febbraio 1994, n. 95 - Circolare esplicativa
7	31/03	INTERVENTO STRAORDINARIO PER IL MEZZOGIORNO - MINISTERO DELL'INDUSTRIA - Decreto 9 marzo 1994 - Determinazione delle modalità di accertamento sulla realizzazione degli investimenti e sulla sussistenza dei requisiti e delle condizioni per la concessione definitiva dei benefici relativi a progetti di investimento di importo complessivo inferiore a lire 1 mld
8	19/04	Decreto-Legge 9 aprile 1994, n. 228 - Disposizioni urgenti per accelerare la concessione delle agevolazioni per il Mezzogiorno
9	06/06	Legge Sabatini - Legge n. 1329/65: ammissione delle imprese agricole
10	13/06	REGIONE VENETO - Legge regionale 6 settembre 1993, n. 48 - Interventi per finanziamenti agevolati alle imprese artigiane - Nuova bozza di convenzione
11	13/06	CIPi - Deliberazione 28 dicembre 1993: "Modificazioni alla deliberazione 22 aprile 1993 relativa alle direttive per la concessione delle agevolazioni ai sensi dell'art. 1, comma 2, del decreto-legge 22 ottobre 1992, n. 488, in tema di disciplina organica dell'intervento straordinario nel Mezzogiorno"
12	13/06	Legge Sabatini - Legge n. 1329/65: Circolare n. 22 del 31 maggio 1994 del Mediocredito Centrale
13	16/06	Decreto-Legge 10 giugno 1994, n. 355 - Disposizioni urgenti per accelerare la concessione delle agevolazioni per il Mezzogiorno
14	20/06	Decreto-Legge 10 giugno 1994, n. 355 - Disposizioni urgenti per accelerare la concessione delle agevolazioni per il Mezzogiorno
15	14/07	MINISTERO DELL'INDUSTRIA - Decreto 27 giugno 1994 - "Elenco di cui all'art. 4, comma 2, del decreto-legge 10 giugno 1994, n. 355, concernente le domande di agevolazione presentate ai sensi della legge 1° marzo 1986, n. 64, a favore di iniziative produttive non deliberate dai disciolti organismi dell'intervento straordinario nel Mezzogiorno
16	29/07	MINISTERO DELL'INDUSTRIA - Decreto 27 giugno 1994 - "Elenco di cui all'art. 4, comma 2, del decreto-legge 10 giugno 1994, n. 355, concernente le domande di agevolazione presentate ai sensi della legge 1° marzo 1986, n. 64, a favore di iniziative produttive non deliberate dai disciolti organismi dell'intervento straordinario nel Mezzogiorno
17	04/08	Legge Sabatini - Mediocredito Centrale: Circolare n. 26 del 13 luglio 1994
18	14/09	Definizione delle problematiche inerenti l'intervento straordinario nel Mezzogiorno
19	20/09	REGIONE LOMBARDIA - Legge 2 maggio 1990, n. 102 - Interventi per la ricostruzione e la rinascita della Valtellina - Bozza di convenzione
20	03/11	Legge regionale Emilia Romagna 16 maggio 1994, n. 20 - recante "Norme per la qualificazione dell'impresa artigiana"

ELENCO CIRCOLARI SERIE FISCALE ASSILEA - ANNO 1994

NUM.	DATA	ARGOMENTO
1	01/02	Decreto-legge 30 dicembre 1993. n 557 concernente "Ulteriori interventi correttivi di finanza pubblica per l'anno 1994"
2	11/02	Imposta di bollo - Contratti di locazione finanziaria stipulati per corrispondenza
3	26/04	ILOR - Esclusione dei redditi dei fabbricati - Art. 17. comma 4, decreto legislativo n 504/92 - Circolare Ministero delle Finanze n 34 del 25 novembre 1993 - Istruzioni al Mod. 760/94
4	04/05	Lease-back - Commissione tributaria I° grado di Sassari. Sez. III: decisione n 437 del 4/12/93 (11/12/93) e n 488 del 4/12/93 (28/12/93)
5	13/06	Detassazione del reddito per investimenti innovativi - Art. 12 d.l. 333/92, convertito nella Legge 359/92 - Circolare Ministeriale delle Finanze 21 maggio 1994, n. 64/E
6	22/06	Imposta Comunale sugli Immobili (ICI) - Decreto Ministeriale delle Finanze del 15 febbraio 1994 e del 9 aprile 1994 - Circolare Ministeriale delle Finanze 21 maggio 1994, n. 65/E
7	06/07	Trattamento IVA del riaddebito alla controparte inadempiente delle spese legali. spese di protesto ed accessorie
8	02/08	Atti pubblici da presentare al PRA per le formalità di trascrizione, iscrizione ed annotazione - Applicazione dell'addizionale regionale all'imposta erariale di trascrizione (ARIET) e dell'imposta provinciale per l'iscrizione dei veicoli al PRA (IPI)
9	08/09	Imposta di bollo - contratti di locazione finanziaria - Circolare Ministero delle Finanze n 149/E del 10/8/94
10	08/09	Decreto-legge 357/94 convertito. con modificazioni, nella legge 489/94, recante: "Disposizioni tributarie urgenti per accelerare la ripresa dell'economia e dell'occupazione, nonché per ridurre gli adempimenti a carico del contribuente"

## ELENCO CIRCOLARI SERIE IMMOBILIARE ASSILEA - ANNO 1993

NUM	DATA	ARGOMENTO
1	28/04	Locazione finanziaria di immobile privo di licenza di abitabilità
2	07/06	Validità delle istruzioni di vigilanza emanate dalla Banca d'Italia in merito al limite dei mezzi propri nelle operazioni di locazione finanziaria aventi ad oggetto beni immobili infungibili
3	06/07	Brevi precisazioni in merito al rilascio della licenza di abitabilità
4	25/07	DECRETO DEL PRESIDENTE DELLA REPUBBLICA 22 aprile 1994, n. 425: Regolamento recante disciplina dei procedimenti di autorizzazione all'abitabilità, di collaudo statico e di iscrizione al catasto

ELENCO CIRCOLARI SERIE LEASING AUTOMOBILISTICO ASSILEA - ANNO 1994

NUM.	DATA	ARGOMENTO
1	02/03	Immatricolazione dei veicoli in leasing
2	25/02	Art 196 Nuovo Codice della strada - Notifica delle contravvenzioni
3	02/03	Immatricolazione dei veicoli in leasing
4	25/07	Regime delle sedi secondarie
5	13/09	Tassa di proprietà: possibile preventivo riscontro dei tabulati del P R A
6	11/10	Traffico illecito di autovetture locate finanziariamente

ELENCO LETTERE CIRCOLARI - ANNO 1994

NUM.	DATA	ARGOMENTO
1	13/01	Mediocredito Centrale - Tasso applicabile alle operazioni da stipulare nel mese di gennaio
2	24/01	Consulenza tecnico-contabile per il mese di febbraio 1994
3	31/01	Elenco circolari redatte nel 1993
4	10/02	Mediocredito Centrale - Tasso applicabile alle operazioni da stipulare nel mese di febbraio
5	24/02	Consulenza tecnico-contabile per il mese di marzo 1994
6	11/03	Mediocredito Centrale - Tasso applicabile alle operazioni da stipulare nel mese di marzo
7	17/03	Legge Regione Veneto 6 settembre 1993, n 48 - recante incentivi alle imprese artigiane
8	25/03	Consulenza tecnico-contabile per il mese di aprile 1994
9	31/03	Inquadramento previdenziale dei Dirigenti delle società di leasing
10	31/03	Trasmissione lista membri Leaseurope
11	14/04	Mediocredito Centrale - Tasso applicabile alle operazioni da stipulare nel mese di aprile
12	21/04	Consulenza tecnico-contabile per il mese di maggio 1994
13	22/04	Incontro organizzato dalla società di leasing russa MELICOM - International Leasing Company il 20 e 21 maggio p v
14	03/05	Intervento straordinario per il Mezzogiorno: erogazione dei contributi
15	11/05	Mediocredito Centrale - Tasso applicabile alle operazioni da stipulare nel mese di maggio
16	27/05	Consulenza tecnico-contabile per il mese di giugno 1994
17	06/06	Problematiche INPDAI
18	09/06	INPS-INPDAI: Inquadramento previdenziale dei dirigenti delle società di leasing
19	10/06	Mediocredito Centrale - Tasso applicabile alle operazioni da stipulare nel mese di giugno
20	10/06	Legge Regionale Emilia Romagna 16 maggio 1994, n 20 - recante "Norme per la qualificazione dell'impresa artigiana"
21	22/06	Consulenza tecnico-contabile pr il mese di luglio 1994
22	11/07	Mediocredito Centrale - Tasso applicabile alle operazioni da stipulare nel mese di luglio
23	15/07	RIUNIONE DI LAVORO LEASEUROPE - Vienna 2-4 ottobre 1994
24	18/07	Leaseurope: Rapporto annuale 1993
25	27/07	Ricerca NEWFIN: "Tendenze evolutive del leasing e del factoring nel mercato unico europeo"
26	25/08	Mediocredito Centrale - Tasso applicabile alle operazioni da stipulare nel mese di agosto
27	01/09	Consulenza tecnico-contabile per il mese di settembre 1994
28	08/09	Mediocredito Centrale - Tasso applicabile alle operazioni da stipulare nel mese di settembre
29	08/09	Riunione di lavoro Leaseurope - Vienna 2-4 ottobre 1994

ELENCO LETTERE CIRCOLARI - ANNO 1994

NUM.	DATA	ARGOMENTO
30	12/09	REGIONE VENETO - Legge regionale 6 settembre 1993, n. 48 - Interventi per finanziamenti agevolati alle imprese artigiane - Stipula della convenzione
31	14/09	Richiesta informazioni sui dati riferiti a clienti censiti in BDCR Nuovi moduli
32	23/09	Consulenza tecnico-contabile per il mese di ottobre 1994
33	26/09	Intervento straordinario per il Mezzogiorno: erogazione dei contributi
34	29/09	BDCR ASSILEA - Invio e restituzione dei supporti magnetici per la creazione della Banca Dati Nuova gestione
35	03/10	Incontro con le Associate in materia di bilancio d'esercizio
36	10/10	Mediocredito Centrale - Tasso applicabile alle operazioni da stipulare nel mese di ottobre
37	18/10	Legge Sabatini - Revisione delle modalità di intervento in relazione ai limiti posti dalla CEE
38	20/10	BDCR ASSILEA Ripristino periodo di comporto per le segnalazioni di insolvenza
39	21/10	Consulenza tecnico contabile per il mese di novembre 1994
40	04/11	Incontro sui bilanci d'esercizio Prenotazione atti